Lei 9.504/97 e Res. 23607/19/TSE - PC - Prestação de Contas (campanha eleitoral) - Da sentença à fase recursal - Fluxo 2 - Hudson Resende de Oliveira, Analista Judiciário/TRE-MG

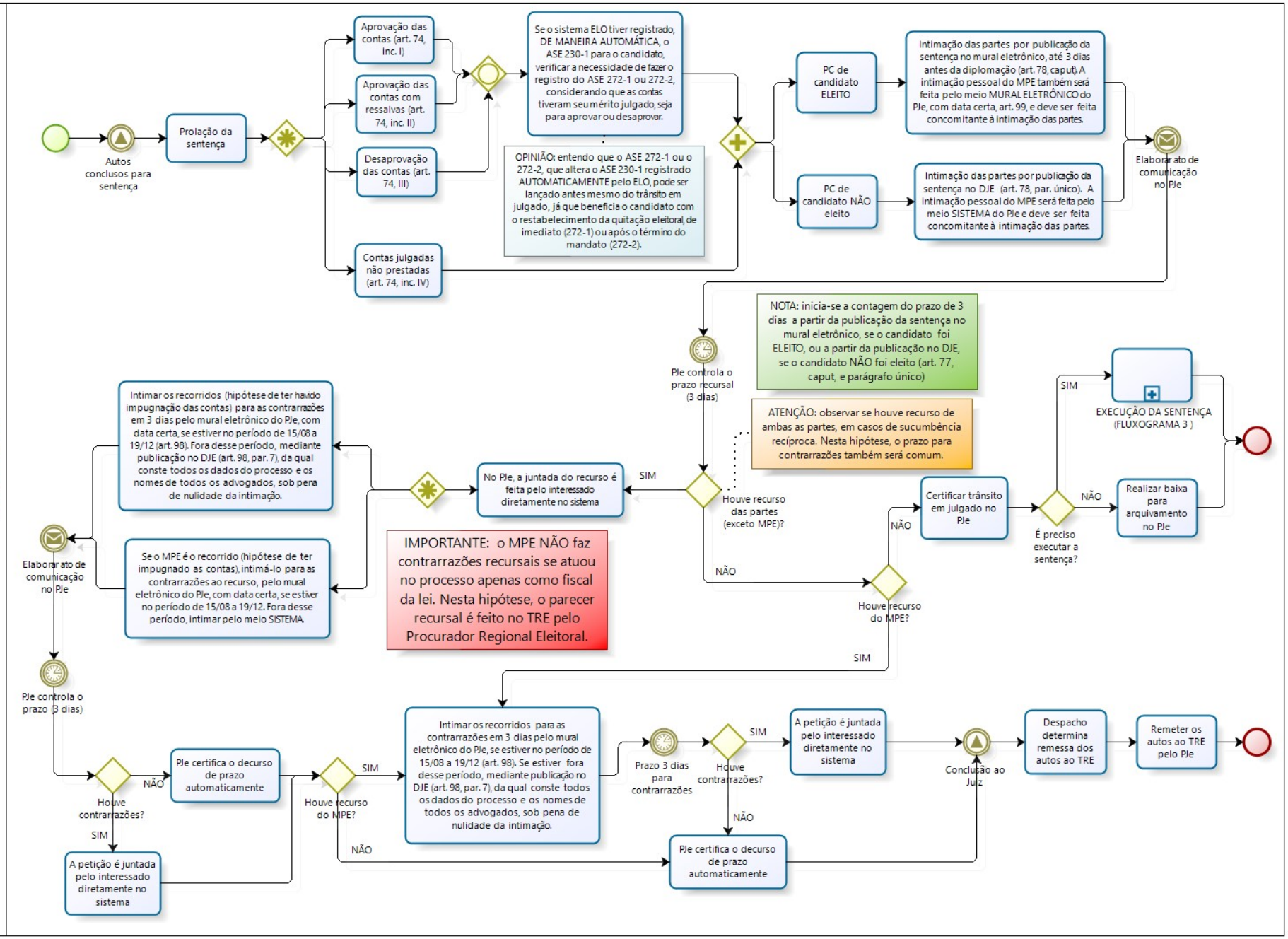

Powered by bizagi Modeler